# Svensk Bilsport

Årsbesiktning

Tävlingsbesiktning

RY

# Inledning

**Medverkande**

- **Lars Blomberg (TK)**
- **Oskar Palm (RY Utskott)**
- **Lars-Åke Persson (Distrikt)**
- **Fredrik Rosendal (Kansliet)**

# AGENDA

- Inledning
- Nya Gemensamma Besiktningsrutiner
- Hantering i LoTs (Klubb)
- Årsbesiktnings Protokoll
- Tävlingsprotokoll
- Registreringsnummerlista Årsbesiktning
- Registreringsnummerlista Tävlingsbesiktning
- FAQ

# Inledning

**Nya gemensamma rutiner för besiktning av rallybilar**

Svenska Bilsportförbundet inför från och med 2026 nya **gemensamma rutiner för besiktning av rallybilar**. Syftet är att skapa en mer enhetlig, tydlig och säker hantering av besiktningar inom rally, oavsett tävlingsnivå eller arrangör.
De nya rutinerna omfattar hela besiktningskedjan – från registreringsbesiktning och årsbesiktning till tävlingsbesiktning, mellanbesiktning, slutbesiktning och efterkontroller. Rutinerna tydliggör **vad som ska kontrolleras, när de ska genomföras och vilken kompetens som krävs** för respektive moment. Tydligare omfattning och ansvar.

# Nya Gemensamma Besiktningsrutiner



**Gemensamma rutiner**
**Besiktning av Rallybil**

Detta dokument innehåller gemensamma rutiner och riktlinjer för besiktningstyperna och dess omfattning inom Rally.


**BR 1 Definitioner och generella bestämmelser ... 2**
BR 1.1 Allmänt ... 2
**BR 2 Besiktningstyper ... 2**
BR 2.1 Tävlingsbesiktning ... 2
BR 2.2 Årsbesiktning ... 3
BR 2.3 Mellanbesiktning ... 3
BR 2.4 Slutbesiktning ... 3
BR 2.5 Efterkontroll ... 3
BR 2.6 SBF Registreringsbesiktning Rallybil ... 3
BR 2.7 Tankbesiktning ... 3
BR 2.8 Ljudmätning ... 4
**BR 3 Licenskrav Besiktning ... 4**
BR 3.1 Definition ... 5
BR 3.2 Befattning ... 5
BR 3.3 Bemanning ... 5
**BR 4 Manual/Flöde ... 6**
BR 4.1 Tävlingsbesiktning ... 6
BR 4.2 Årsbesiktning ... 9
BR 4.3 SBF Registreringsbesiktning Rallybil ... 10
BR 4.4 Tankbesiktning ... 10
**BR 5 Besiktningsprotokoll ... 11**
BR 5.1 Allmänt ... 11
BR 5.2 Protokoll Säkerhetsbesiktning Tävling ... 11
BR 5.3 Protokoll Årsbesiktning ... 11
BR 5.4 Protokoll Ljudmätning ... 11
**BR 6 Bilagor ... 12**
BR 6.1 Bilaga 1 Ljuskontroll ... 12
BR 6.2 Bilaga 2 Fordonsdokumentation ... 13
BR 6.3 Bilaga 3 Reklam ... 14


Copyright © 2025 Svenska Bilsportförbundet



Copyright © 2025 Svenska Bilsportförbundet

- Rutinerna hittar du via regelsidan Rally under rubriken Arrangörsanvisningar: https://www.sbf.se/regler/rally

**SVENSKA BILSPORTFÖRBUNDET** | THE SWEDISH AUTOMOBILE SPORTS FEDERATION
Postadress / Postal address: Box 705, 191 27 Sollentuna, Sweden

# LoTs

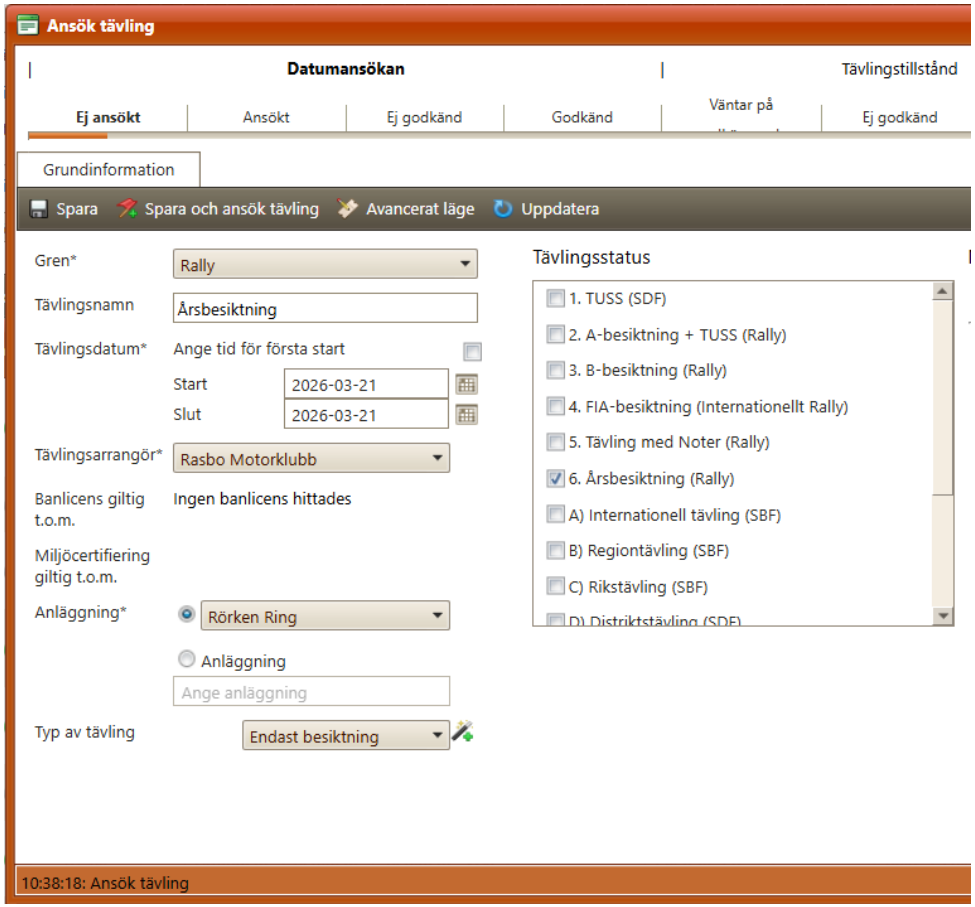


- Den med behörighet att lägga upp tävling/aktivitet i LoTs är den som skapar aktiviteten för årsbesiktning

- Klicka på Ansök Tävling
- Fyll i de obligatoriska fälten
  - Gren: Rally
  - Tävlingsnamn: Årsbesiktning ”Klubben”
  - Tävlingsdatum: Datum och tid för aktiviteten
  - Tävlingsarrangör: Klubben
  - Anläggning: Aktuell plats för aktiviteten
  - Typ av tävling: Endast Besiktning
  - Tävlingsstatus: **Välj 6.Årsbesiktning**

**Ansök Tävling**

# LoTs

- Aktiviteten ansöks till distriktet för godkännande och till deras information om att aktivitet hålls.
- En av distriktet godkänd A-tekniker som håller i aktiviteten ska läggas in som tävlingsledare i LoTs för att aktiviteten ska kunna godkännas.
- Fler funktionärer kan läggas in i aktiviteten i LoTs men är inget krav.

| | | Befattning | LOTS-ID | Förnamn | Efternamn | Mobil | Epost | Licens | Skapad/Ändrad | Ta bort |
|---|---|---|---|---|---|---|---|---|---|---|
| Lägg till funktionär | | Tävlingsledare | 60131 | Lars | Blomberg | 0706753061 | lars.gl.blomberg@outlook.com | | | |
| Lägg till funktionär | | Biträdande tävlingsledare | | | | | | | | |
| Lägg till funktionär | | Race controller | | | | | | | | |
| Lägg till funktionär | | Miljöchef | | | | | | | | |
| Lägg till funktionär | | Teknisk kontrollant | | | | | | | | |
| Lägg till funktionär | | Teknisk chef | 60131 | Lars | Blomberg | 0706753061 | lars.gl.blomberg@outlook.com | | | |
| Lägg till funktionär | | Säkerhetschef | | | | | | | | |
| Lägg till funktionär | | Banchef | | | | | | | | |
| Lägg till funktionär | | Banobservatör | | | | | | | | |
| Lägg till funktionär | | Sekreterare | | | | | | | | |
| Lägg till funktionär | | Träningsansvarig | | | | | | | | |

# LoTs

- Efter avslutad aktivitet laddas kopia på registreringsnummerlista upp i LoTs under Tävlingsdokument.
- Därefter kan aktiviteten slutföras och godkännas

# Aktiviteten

- Information om Årsbesiktningen sprids av klubben själva genom riktad inbjudan, info på hemsidan eller sociala medier. Det finns idag en samlingskalender för tävlingar och aktiviteter upplagda i LoTS. Denna kan även nås smidigt via hemsidan. Där filtrerar ni på Gren: **Rally** och Tävlingsstatus: **6. Årsbesiktning** https://www.sbf.se/tavlingar/tavlingskalender

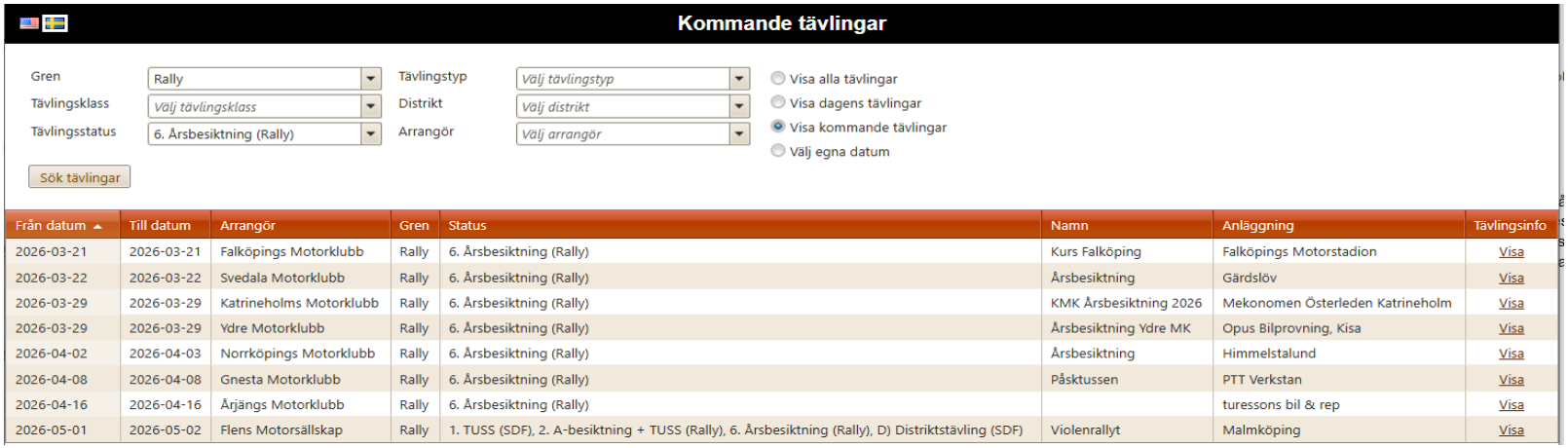

**Kommande tävlingar**

Gren: Rally
Tävlingsklass: Välj tävlingsklass
Tävlingsstatus: 6. Årsbesiktning (Rally)
Tävlingstyp: Välj tävlingstyp
Distrikt: Välj distrikt
Arrangör: Välj arrangör
Visa alla tävlingar
Visa dagens tävlingar
Visa kommande tävlingar
Välj egna datum
Sök tävlingar

| Från datum | Till datum | Arrangör | Gren | Status | Namn | Anläggning | Tävlingsinfo |
|---|---|---|---|---|---|---|---|
| 2026-03-21 | 2026-03-21 | Falköpings Motorklubb | Rally | 6. Årsbesiktning (Rally) | Kurs Falköping | Falköpings Motorstadion | Visa |
| 2026-03-22 | 2026-03-22 | Svedala Motorklubb | Rally | 6. Årsbesiktning (Rally) | Årsbesiktning | Gärdslöv | Visa |
| 2026-03-29 | 2026-03-29 | Katrineholms Motorklubb | Rally | 6. Årsbesiktning (Rally) | KMK Årsbesiktning 2026 | Mekonomen Österleden Katrineholm | Visa |
| 2026-03-29 | 2026-03-29 | Ydre Motorklubb | Rally | 6. Årsbesiktning (Rally) | Årsbesiktning Ydre MK | Opus Bilprovning, Kisa | Visa |
| 2026-04-02 | 2026-04-03 | Norrköpings Motorklubb | Rally | 6. Årsbesiktning (Rally) | Årsbesiktning | Himmelstalund | Visa |
| 2026-04-08 | 2026-04-08 | Gnesta Motorklubb | Rally | 6. Årsbesiktning (Rally) | Påsktussen | PTT Verkstan | Visa |
| 2026-04-16 | 2026-04-16 | Årjängs Motorklubb | Rally | 6. Årsbesiktning (Rally) | | turessons bil & rep | Visa |
| 2026-05-01 | 2026-05-02 | Flens Motorsällskap | Rally | 1. TUSS (SDF), 2. A-besiktning + TUSS (Rally), 6. Årsbesiktning (Rally), D) Distriktstävling (SDF) | Violenrallyt | Malmköping | Visa |

- Klubben hanterar ekonomin och betalningarna för årsbesiktningarna. Dessa får maximalt uppgå till 350:-/bil enligt gällande avgiftslista teknik

# Protokoll Årsbesiktning

SVENSK BILSPORT

BESIKTNINGSPROTOKOLL
Årsbesiktning
RALLY

| STARTNUMMER |
|---|
| |

| TÄVLING/ARRANGÖR + STÄMPEL | BES DATUM | GILTIG T O M |
|---|---|---|
| | | |

| REGISTRERINGSNUMMER | FABRIKAT | MODELL |
|---|---|---|
| | | |

| BILKLASS | VAGNBOKS NR | HOMOLOGERINGSHANDLING | CHASSINUMMER |
|---|---|---|---|
| | | | |

| KONTROLLPUNKTER | ANMÄRKNING | SIGN |
|---|---|---|
| **Tävlingsbesiktning** *(Punkterna från tävlingsbesiktningsprotokollet)* | | |
| ID Handling | | |
| Vagnbokskontroll | | |
| Underrede | | |
| Styrinrättning | | |
| Bromssystem | | |
| Säte - Bälte | | |
| Bränsletank | | |
| Burkonstruktion | | |
| | | |
| | | |

| BILENS VIKT (kg) | LJUDMÄTNING (Db (A)) |
|---|---|
| Vikt: | Ljudnivå: |

**ANSVAR**

Undertecknad, som äger full kännedom om gällande tekniska bestämmelser, försäkrar härmed, att bilen enligt sin vetskap är i full överensstämmelse med dessa.

**FORDONSANSVARIG**

Undertecknad, Tekniske ansvarig, med behörighet för uppdraget, har utfört Besiktning, enligt ovanstående protokoll.

**TEKNISK ANSVARIG**

- Protokollet hittar du via dokumentbanken: https://www.sbf.se/forbundet/dokumentbank/sportgrenar/rally
- Ifylles av en för aktiviteten ansvarig A-Licenserad tekniker på Distriktet alt en SBF Registreringsbesiktare-Rally
- Protokollet signeras och stämplas och därefter lämnas till utövaren. Behöver inte sparas kopia hos klubben
- Eventuella anmärkningar skrivs in i vagnboken

# Protokoll Tävlingsbesiktning

SVENSK BILSPORT

BESIKTNINGSPROTOKOLL
TÄVLINGSBESIKTNING
RALLY

| STARTNUMMER |
|---|
| |

| TÄVLING + ARRANGÖR + STÄMPEL | DATUM |
|---|---|
| | |

| REGISTRERINGSNUMMER | FABRIKAT | MODELL |
|---|---|---|
| | | |

| BILKLASS | | |
|---|---|---|
| | | |

| KONTROLLPUNKTER | SIGN | KONTROLLPUNKTER | SIGN |
|---|---|---|---|
| **Fordonshandlingar, identitet, Vagnbok** *(Korrekt ifylld, årskontroll utförd)* | | **Instrument** *(placering)* | |
| **Säten** *(Sätesfastsättning, placering o verktyg)* | | **Kamera/lins fästen** *(placering)* | |
| **Bälten** *(Norm, utseende, bältesinfästningar o bältesskiv)* | | **Personligutrustning** *(standard, utseende, tävl.krav)* | |
| **Skyddsbur** *(infästningar o svetsförband, Skyddsstoppning)* | | **Bromsledningar** *(läckage, placering, genomföring)* | |
| **Bränsletank** (Läckage, *fastsättning, påfyllning, placering, ev. ålder)* | | **Bromspedal** *(läckage, montering)* | |
| **Bränslesystem** (Läckage, *slagskydd och avskildhet)* | | **Rostskada** vid infästningspunkter på kaross och bur | |
| **Bränsleledningar** *(infästning, placering, genomföring)* | | **Framvagn och styrväxel** *(montering, läckage, glapp)* | |
| **Släcksystem/Handbrandsläckare** *(datum, fastsättning, antal,* placering) | | **Varningstrianglar, SOS- och OK-skylt** (Reg.nummermärkning, *placering)* | |
| **Batteri** *(infästning, täckning)* | | **Belysning** *(TS krav, funktion, färg)* | |
| **Elkablar** *(placering, genomföring)* | | **Kaross** *(Utseende, rutor, aerodynamik, reklam)* | |
| **Fotstöd** *(höger o vänster, material, placering)* | | | |

| BILENSVIKT (kg) | LJUDMÄTNING (Db (A)) |
|---|---|
| Vikt: | Ljudnivå: |

**Protokoll sparas hos arrangören i 2 år.**

**ANSVAR**

Undertecknad, som äger full kännedom om gällande tekniska bestämmelser, försäkrar härmed att bilen enligt sin vetskap är i full överrensstämmelse med dessa.

**FORDONSANSVARIG**

Undertecknad, tävlingens Tekniske chef, med behörighet för uppdraget, har utfört Besiktning, enligt ovanstående protokoll.

**TEKNISK CHEF**

- Protokollet hittar du via dokumentbanken: https://www.sbf.se/forbundet/dokumentbank/sportgrenar/rally
- Ifylles av Teknisk Chef eller biträdande Teknisk Chef
- Protokollet signeras, stämplas och sparas hos klubben.

# Regnummerlista Årsbesiktning

SVENSK BILSPORT

Å

**REGISTRERINGSNUMMERLISTA**

**ÅRSBESIKTNING**

*OBS! Inte för ev. personliga, debutanter eller utländska reg.nr.*

*** OBLIGATORISKT!**

| |
|---|
| *Arrangör: |
| *Datum: |
| *Tekniskt ansvarig: |
| *E-post: |

| | | | |
|---|---|---|---|
| | | | |
| | | | |
| | | | |
| | | | |
| | | | |
| | | | |
| | | | |
| | | | |
| | | | |
| | | | |

**Regnummerlista publiceras i LoTs efter avslutad tävling ihop med övriga tekniska dokument kopplat till Årsbesiktningen.**

- Regnummerlista hittar du via dokumentbanken: [https://www.sbf.se/forbundet/dokumentbank/sportgrenar/rally](https://www.sbf.se/forbundet/dokumentbank/sportgrenar/rally)
- Ifylles av klubben. Ansvarig ser till att denna laddas upp i LoTs efter avslutad aktivitet.

# Regnummerlista Tävlingsbesiktning

T

SVENSK BILSPORT

**REGISTRERINGSNUMMERLISTA**

**TÄVLINGSBESIKTNING**

*OBS! Inte för ev. personliga, debutanter eller utländska reg.nr.*

* OBLIGATORISKT!

| |
|---|
| *Arrangör/Tävling: |
| *Datum: |
| *Tekniskt ansvarig: |
| *E-post: |

| | | | |
|---|---|---|---|
| | | | |
| | | | |
| | | | |
| | | | |
| | | | |
| | | | |
| | | | |
| | | | |
| | | | |
| | | | |

**Regnummerlista publiceras i LoTs efter avslutad tävling ihop med övriga tekniska tävlingsdokument.**

- Regnummerlista hittar du via dokumentbanken: [https://www.sbf.se/forbundet/dokumentbank/sportgrenar/rally](https://www.sbf.se/forbundet/dokumentbank/sportgrenar/rally)
- Ifylles av klubben. Ansvarig ser till att denna laddas upp i LoTs efter avslutad tävling.